

**GOBIERNO CONSTITUCIONAL DEL  
EC. RAFAEL CORREA DELGADO  
PRESIDENTE CONSTITUCIONAL DE LA  
REPÚBLICA DEL ECUADOR**

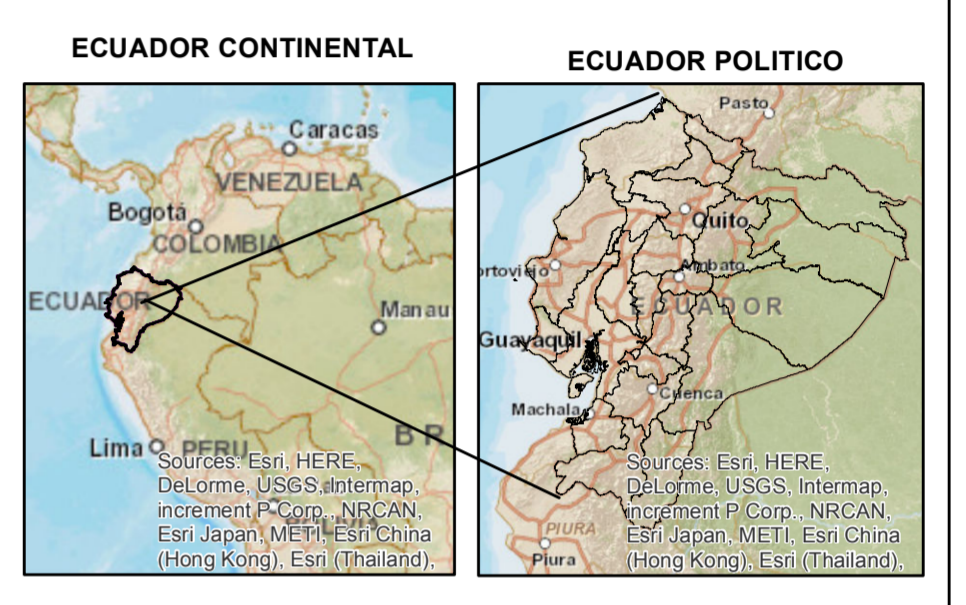

**SIMBOLOGÍA**

- Poblados
- Ríos

**VIAS**

- Autopista
- Camino de Herradura
- Camino de Verano
- Carretera Panamericana
- Carretera Pavimentada Angosta
- Carretera Pavimentada dos o mas vias
- Carretera sin Pavimentar Angosta
- Carretera sin Pavimentar dos o mas vias
- Sendero o vereda
- Via en Area Urbana

**LEYENDA**

- Concesiones Mineras de Metálicos

**DIVISIÓN POLÍTICA ADMINISTRATIVA PROVINCIAL**

AZUAY	LOS RIOS
BOLIVAR	MANABI
CARCHI	MORONA SANTIAGO
CAÑAR	NAPO
CHIMBORAZO	ORELLANA
COTOPAXI	PASTAZA
EL ORO	PICHINCHA
ESMERALDAS	SANTA ELENA
GALAPAGOS	STO DOMINGO DE LOS TSACHILAS
GUAYAS	SUCUMBIOS
IMBABURA	TUNGURAHUA
LOJA	ZAMORA CHINCHIPE

DATUM HORIZONTAL: PROVISIONAL PARA SUDAMERICA 1956  
 DATUM VERTICAL: NIVEL MEDIO DEL MAR - ESTACIÓN MAREOGRÁFICA DE LA ARMADA SANTA ELENA - ECUADOR  
 PROYECCIÓN UNIVERSAL TRANSVERSA DE MERCATOR  
 UTM ZONA 17 SUR

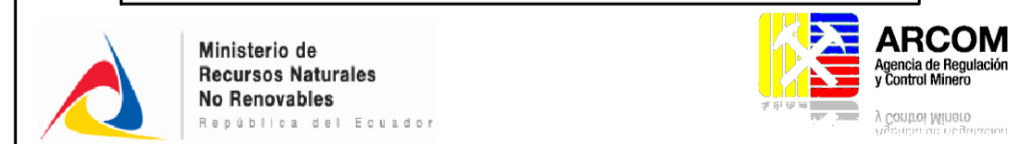

**AGENCIA DE REGULACIÓN Y CONTROL MINERO  
"ARCOM"**  
**COORDINACION GENERAL DE EXPLORACION Y EXPLOTACION MINERA  
CATASTRO MINERO NACIONAL**

Contiene: **MAPA DE CONCESIONES MINERAS DE METÁLICOS**

DIRECTOR EJECUTIVO DE LA ARCOM : Ing. Giovanni Astudillo

Fecha: Agosto 2014	Lámina: 1 de 1	Escala Impresión: 1:2'000.000	Ubicación: Ecuador Continental
--------------------	----------------	-------------------------------	--------------------------------

Fuente: - INFORMACIÓN CARTOGRAFICA BASICA ESCALA 1:50.000 -IGM  
 - DIVISION POLITICA ADMINISTRATIVA  
 - INFORMACION CARTOGRAFICA DE REFERENCIA ESRI - ARCGIS ONLINE  
 - INFORMACION DEL CATASTRO MINERO A NIVEL NACIONAL - ARCOM JULIO 2014.

