

**GOBIERNO CONSTITUCIONAL DEL
EC. RAFAEL CORREA DELGADO
PRESIDENTE CONSTITUCIONAL DE LA
REPÚBLICA DEL ECUADOR**

ECUADOR CONTINENTAL

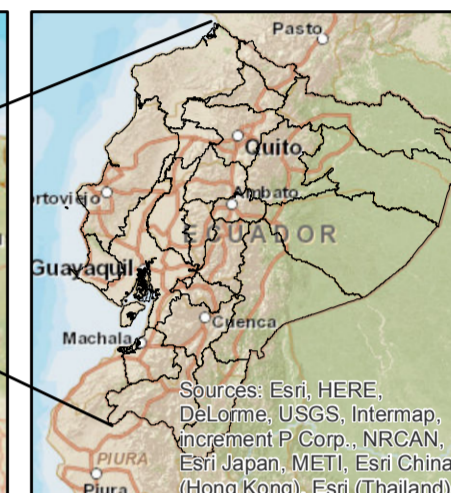

ECUADOR POLITICO



SIMBOLOGÍA

- Poblados
- Ríos
- Autopista
- Camino de Herradura
- Camino de Verano
- Carretera Panamericana
- Carretera Pavimentada Angosta
- Carretera Pavimentada dos o mas vias
- Carretera sin Pavimentar Angosta
- Carretera sin Pavimentar dos o mas vias
- Sendero o vereda
- Via en Area Urbana

LEYENDA

- CONCESIONES MINERAS DE NO METALICOS

DATUM HORIZONTAL: PROVISIONAL PARA SUDAMERICA 1956
 DATUM VERTICAL: NIVEL MEDIO DEL MAR - ESTACION MAREOGRAFICA DE LA ARMADA SANTA ELENA - ECUADOR
 PROYECCIÓN UNIVERSAL TRANSVERSA DE MERCATOR
 UTM ZONA 17 SUR



Ministerio de Recursos Naturales y No Renovables
 República del Ecuador



AGENCIA DE REGULACIÓN Y CONTROL MINERO "ARCOM"

**COORDINACION GENERAL DE EXPLORACION Y EXPLOTACION MINERA
 CATASTRO MINERO NACIONAL**

Contiene: **MAPA DE CONCESIONES MINERAS DE NO METALICOS A NIVEL NACIONAL**

DIRECTOR EJECUTIVO DE LA ARCOM : Ing. Giovanni Astudillo

Abg. Milton Calva
 COORDINADOR GENERAL DE EXPLORACION Y EXPLOTACION MINERA

ELABORADO POR: Ing. Franklin Chávez
 Catastro Minero Nacional - ARCOM

Fecha: Agosto 2014	Lámina: 1 de 1	Escala Impresión: 1:2'000.000	Ubicación: Ecuador Continental
--------------------	----------------	-------------------------------	--------------------------------

Fuente: - INFORMACION CARTOGRAFICA BASICA ESCALA 1:50.000 -IGM
 - DIVISION POLITICA ADMINISTRATIVA
 - INFORMACION CARTOGRAFICA DE REFERENCIA ESRI - ARCGIS ONLINE
 - INFORMACION DEL CATASTRO MINERO A NIVEL NACIONAL - ARCOM JULIO 2013.