

**GOBIERNO CONSTITUCIONAL DEL  
EC. RAFAEL CORREA DELGADO  
PRESIDENTE CONSTITUCIONAL DE LA  
REPÚBLICA DEL ECUADOR**

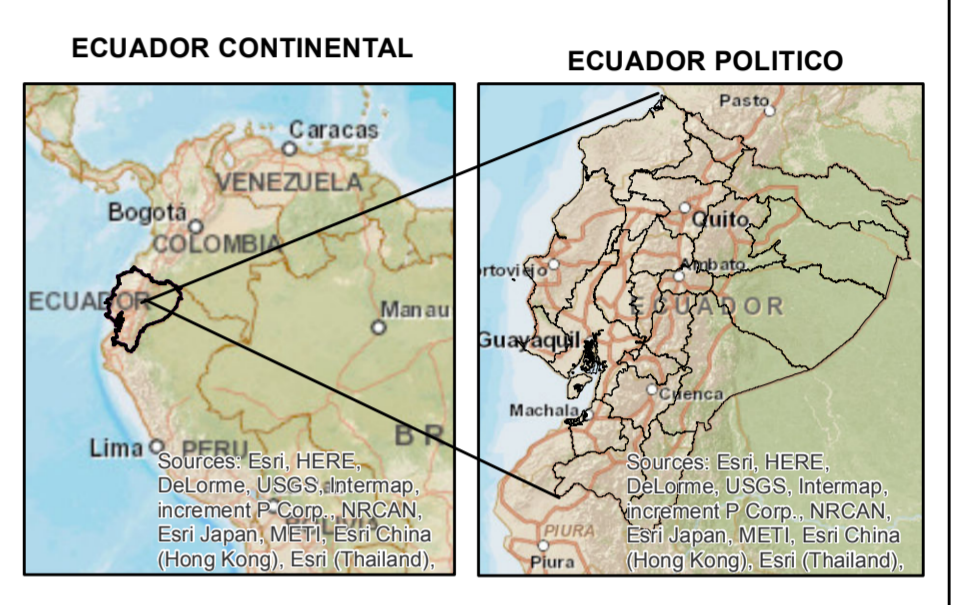

**SIMBOLOGÍA**

- Poblados
- Ríos

**VIAS**

- Autopista
- Camino de Herradura
- Camino de Verano
- Carretera Panamericana
- Carretera Pavimentada Angosta
- Carretera Pavimentada dos o mas vias
- Carretera sin Pavimentar Angosta
- Carretera sin Pavimentar dos o mas vias
- Sendero o vereda
- Via en Area Urbana

**LEYENDA**

**PERMISOS DE MINERÍA ARTESANAL  
REPRESENTACIÓN POR SUPERFICIE**

- 1.00 - 4.00 Ha
- 4.00 - 6.00 Ha

DATUM HORIZONTAL: PROVISIONAL PARA SUDAMERICA 1956  
 DATUM VERTICAL: NIVEL MEDIO DEL MAR - ESTACIÓN MAREOGRÁFICA DE LA ARMADA SANTA ELENA - ECUADOR  
 PROYECCIÓN UNIVERSAL TRANSVERSA DE MERCATOR  
 UTM ZONA 17 SUR



**AGENCIA DE REGULACIÓN Y CONTROL MINERO  
"ARCOM"**  
**COORDINACION GENERAL DE EXPLORACION Y EXPLOTACION MINERA  
CATASTRO MINERO NACIONAL**

Contiene: **MAPA DE PERMISOS DE MINERÍA ARTESANAL A NIVEL NACIONAL**

DIRECTOR EJECUTIVO DE LA ARCOM : Ing. Giovanni Astudillo

Fecha: Agosto 2014	Lámina: 1 de 1	Escala Impresión: 1:2'000.000	Ubicación: Ecuador Continental
--------------------	----------------	-------------------------------	--------------------------------

Elaborado por: Ing. Franklin Chávez  
 Coordinador General de Exploración y Explotación Minera  
 Catastro Minero Nacional - ARCOM

Fuente: - INFORMACIÓN CARTOGRAFICA BASICA ESCALA 1:50.000 - IGM  
 - INFORMACIÓN CARTOGRAFICA DE REFERENCIA ESRI - ARCGIS ONLINE  
 - INFORMACION DEL CATASTRO MINERO A NIVEL NACIONAL - ARCOM JULIO 2013.